

# Vous devez acheter du matériel pour la rentrée

Grâce à notre partenariat avec votre région vous pouvez directement payer votre équipement avec votre carte Génération Hauts de France

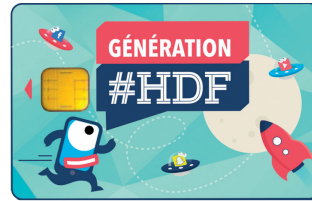

## BON DE COMMANDE

### 1 Pour commander avec votre carte Génération deux possibilités : par courrier ou par mail.

Pour régler votre commande via votre carte Génération Hauts de France, renvoyer le coupon réponse, à l'adresse suivante :

TECHNOLOGIE SERVICES  
Service équipement  
ZI le Gavé, 3/6 rue du Forez  
CS 92004  
42 330 Saint-Galmier

OU

Par mail à l'adresse suivante :

bepj@technologie-services.com

Attention, si votre commande est supérieure à 100€, merci de nous faire parvenir un chèque à l'ordre de "Technologie Services", du complément de la commande par courrier.

### 2 Si vous ne souhaitez pas régler avec la carte Génération, vous pouvez commander en ligne sur [www.technologie-services.fr](http://www.technologie-services.fr)

1 - Plusieurs possibilités : Cliquez sur la vignette "Services outillage aux familles".

Ou rendez-vous directement à l'adresse suivante :

[https://technologieservices.fr/ts\\_fr/beq](https://technologieservices.fr/ts_fr/beq)

2 - Rentrer votre code d'accès :

3 - S'inscrire, compléter votre panier, puis valider votre commande.

4 - Livraison à la rentrée dans votre établissement scolaire.

Vous pouvez également flasher le QR code suivant



Faites nous confiance, et soyez sûr d'avoir un équipement conforme aux souhaits des professeurs

Section :

Coupon  
réponse  
à détacher

Nom de l'élève : ..... Prénom : .....

Tél. : ..... Portable : .....

Email : .....

Adresse : .....

Code postal : ..... Ville : .....

Règlement de votre commande avec la carte Hauts de France, indiquer **impérativement** ci-dessous :

Date de naissance\* : .....

N° de la carte\* : .....

Montant à prélever sur la carte\* : .....

€

Montant à joindre (chèque) : .....

€

\*champs obligatoire

#### Tableaux des tailles\* :

Blouse, combinaison, veste

T	0	1	2	3	4	5
T	S		M	L	XL	XXL

Pantalon

36	38	40	42	44	46	48	50	52	54	56
----	----	----	----	----	----	----	----	----	----	----

Pointure chaussures

35	36	37	38	39	40	41	42	43	44	45	46	47	48
----	----	----	----	----	----	----	----	----	----	----	----	----	----

\*Tableaux à compléter seulement si présent dans la liste jointe

**ATTENTION** Les vêtements sur lesquels sera apposé un marquage ne seront ni repris ni échangés.

Livraison dans votre établissement pour la rentrée scolaire.

Référence		Quantité	Prix Unit TTC	Total TTC
746593	<b>CAISSE A OUTILS METAL 5 COMPAR TIMENTS LONGUEUR 430MM</b>	1	23,88	23,88
744863	<b>CADENAS EMPREINTE UNIQUE 35MM 2 CLES</b>	1	7,32	7,32
744469	<b>LIME DEMI-RONDE MI-DOUCE 200MM</b>	1	9,12	9,12
744471	<b>LIME PLATE BATARDE 200MM</b>	1	7,92	7,92
746944	<b>LOT DE 10 LAMES DE SCIE METAL- 300MM</b>	1	14,40	14,40
744872	<b>METRE RUBAN 3MX16MM</b>	1	3,36	3,36
746501	<b>PINCE COUPANTE DIAGONALE L:160 MM</b>	1	11,94	11,94
742800	<b>MARTEAU RIVOIR 35MM 800G MANCH E BOIS</b>	1	13,44	13,44
747936	<b>10 FORETS METAUX HSS POINTE EN CROIX Ø 1 À 10MM TIVOLY</b>	1	38,10	38,10
742869	<b>SCIE A METAUX POIGNEE REVOLVER 300MM STANLEY</b>	1	10,92	10,92
741186	<b>CLE MIXTE 10 MM TETE ET OEIL 1 2 PANS INCLINE A 15° / CH</b>	1	2,10	2,10
741204	<b>CLE MIXTE 13 MM TETE ET OEIL 1 2 PANS INCLINE A 15° / CH</b>	1	2,52	2,52
741275	<b>CLE MIXTE 6 MM TETE ET OEIL 12 PANS INCLINE A 15° / CHR</b>	1	1,86	1,86
741287	<b>CLE MIXTE 8 MM TETE ET OEIL 12 PANS INCLINE A 15° / CHR</b>	1	1,98	1,98
746494	<b>CLE MALE HEXAGONALE A BOULES X 7 AVEC PORTE OUTILS</b>	1	9,24	9,24
746525	<b>PINCE ELECTRICIEN A DENUDER L: 160 MM</b>	1	11,52	11,52
740310	<b>POINTE A TRACER CARBURE 150MM</b>	1	4,32	4,32
740313	<b>POINTEAU 10MM - LONG. 140MM</b>	1	2,04	2,04
740596	<b>REGLET FLEXIBLE 300MM</b>	1	2,40	2,40
743697	<b>TOURNEVIS FENTE MECANICIEN 6,5 *266 EXPERT</b>	1	4,50	4,50
325025	<b>TOURNEVIS 1000V 3,5*75 EXPERT</b>	1	3,48	3,48
325023	<b>TOURNEVIS 1000V 5,5*150 EXPERT</b>	1	5,58	5,58
743715	<b>TOURNEVIS 1000V PZ1*100 EXPERT</b>	1	5,58	5,58
290196	<b>MULTIMETRE NUMERIQUE</b>	1	20,40	20,40
741282	<b>CLE MIXTE 7 MM TETE ET OEIL 12 PANS INCLINE A 15° / CHR</b>	1	1,86	1,86
741208	<b>CLE MIXTE 14 MM TETE ET OEIL 1 2 PANS INCLINE A 15° / CH</b>	1	2,58	2,58

Code d'accès : F28015

Section : PMIA

Référence		Quantité	Prix Unit TTC	Total TTC
741216	<b>CLE MIXTE 17 MM TETE ET OEIL 1 2 PANS INCLINE A 15° / CH</b>	1	3,30	3,30
			<b>Livraison :</b>	5,80 €
			<b>Total TTC :</b>	231,46 €

Pour les commandes envoyées par courrier merci de rayer les articles que vous ne souhaitez pas et de nous renvoyer ce document accompagné de votre règlement correspondant au montant TTC de votre commande.